使用說明書

A-PDF Image To PDF Demo. Purchase from www

小紅帽

TC 004

悠遊童話世界

運用你的機智，你將會看到可愛的小紅帽如何渡過難關，到達溫馨的家園。

使用注意事項

- 卡匣使用前，後請先將主機電源關閉。
- 精密零件，請避免高溫、碰撞，絕對不可任意分解。
- 端子部份請勿用手接觸及水氣。
- 爲了你的視力健康，請使用1小時後休息10～15分鐘。

一部家喻戶曉的童話故事

今天，你將進入一個童話世界，小心惡狼們以及它的朋友，也有好心的朋友來幫助你，和你並肩作戰，小紅帽**加油吧!!**

1 序文……3
2 搖桿操作……5
3 遊戲方法……6
4 增加威力……7
5 敵人排行榜……11
6 各關概要……13

1 序文

哇噻！放假了！小紅帽想起那位住在黑森林那一端的老祖母和她做的巧克力蛋糕，眞是令人垂涎三尺，於是小紅帽決定要去拜訪老祖母，雖然途中要進入一片偌大的黑森林，也是沒有什麼問題，還可以摘些水果給祖母，做成水果蛋糕呢？可是根據最新的森林快報，惡狼和它的壞手下自從被小紅帽打跑之後，惡狼仍不死心，一心一意的要報這個仇，而這一次又守在黑森林裏不知道這回，狡猾的惡狼會用什麼詭計來害可愛的小紅帽呢？毫不知情的小紅帽却一步一步的走向危險的黑森林，好可怕！我們得趕快去幫助她！小紅帽加油！

2 搖桿操作

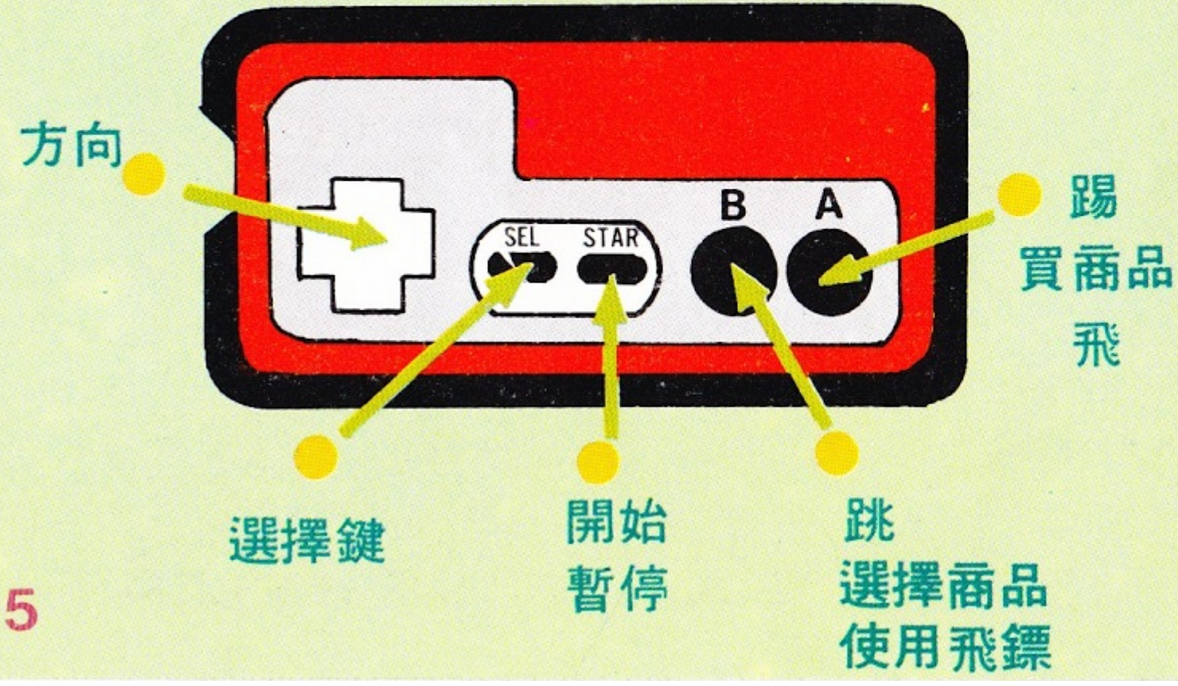

3 遊戲方法

小紅帽必需一路拾取水果到一定數量，而且要防止精靈的作怪，拾取鑰匙之後，才能找到通道進入下一關，小心喔！！

如果救出小狗，它會幫你趕走小鬼們。

4 增加威力

寶物—在這裏的寶物可以在商店裏買到也是可以在石頭下面找的，小心不要踢到躲在石頭的蛇和其他可怕的東西。

暗關①——飛上雲層

小紅帽在捉到汽球之後，即可飛上軟軟的雲層此刻可要不斷的按A鍵，在短短的時間內儘快的把金元寶收集起來，在你進入商店買東西可要用到的，逾時汽球可會急速下降。

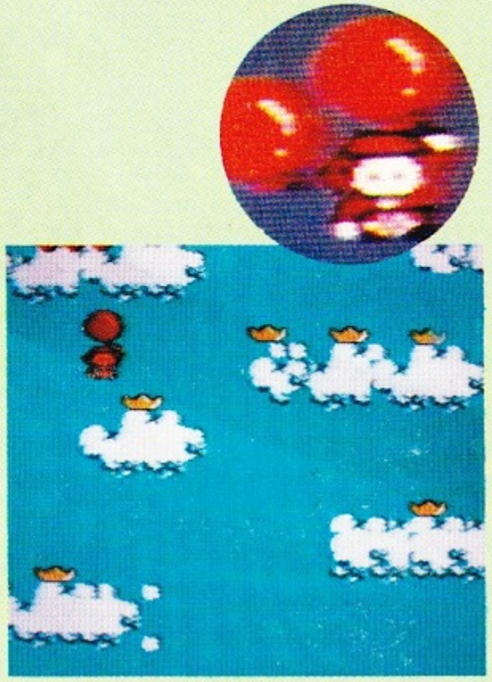

暗關②——跳入暗道

得分的時間到了，出現了地下暗道，可是傳說中的寶藏，要迅速下去，裏面眞多元寶還有其他寶物，可是要小心可怕的蛇會緊跟著你，加油吧！

暗關③——進入商店

和藹的老闆娘賣有你最需要的東西喔！有解毒藥、飛鏢、仙桃等等，連在森林中找不到的鑰匙也許可以買的到，可是要錢的喔！

小壞蛋排行榜—緊追不捨的傢伙

榜首——大惡狼

如果你奮戰不懈的戰到最後的關頭，大惡狼終於出現了，瞧牠張牙舞爪的樣子，可眞嚇人!!你可要更小心了，最後關頭拚了！勝利是屬於勇者的!!

6 各關概要

出發了！

小心點！

好急呀！過不了河

飛上藍天

相見。終於和祖母相

息一下吧！趁這時候休

哇！好多椰子樹

集點

5

印花

任遊天堂・歡樂先鋒

總經銷：聖謙企業股份有限公司
地　址：三重市龍門路65號
TEL:9736758　FAX:9736200

版權所有　仿冒必究!!